



Lire
20

NUOVO CATASTO EDILIZIO URBANO

(R. DECRETO-LEGGE 10 APRILE 1950, N. 285)

Planimetria dell'immobile situata nel Comune di **BORGHETTO S. SPIRITO** Via _____

Allegata alla dichiarazione presentata all'Ufficio Tecnico Erariale di **SAVONA**

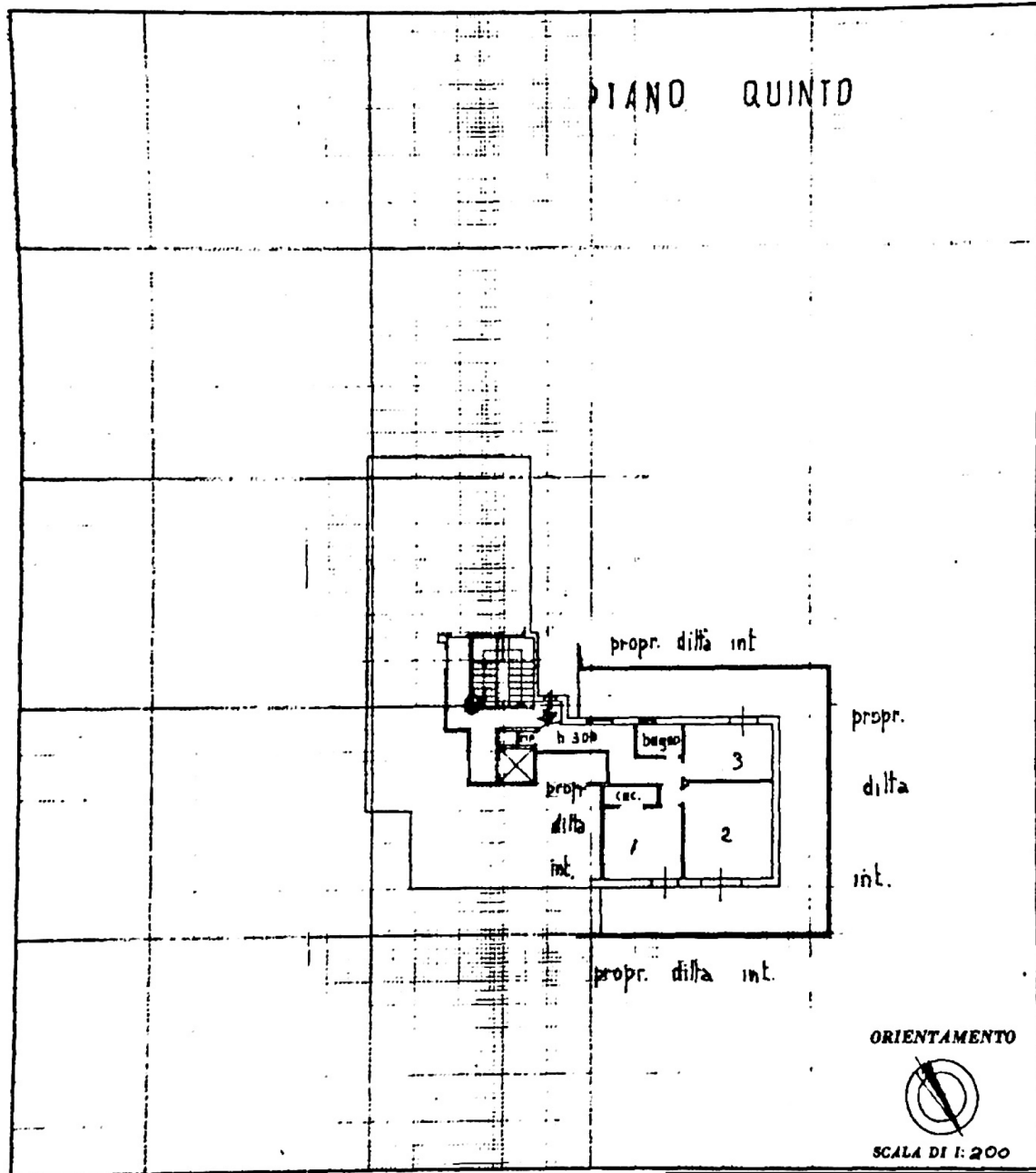

SPAZIO RISERVATO PER LE ANNOTAZIONI D'UFFICIO



JI
Da
fo